Опубликовано на Швейцария: новости на русском языке (https://nashagazeta.ch)

Швейцария – чемпион мира по инновациям | La Suisse est la championne du monde de l’innovation

Author: Татьяна Гирко, Женева-Лондон , 22.09.2015.

© europa.eu

Всемирная организация интеллектуальной собственности (ВОИС), штаб-квартира которой находится в Женеве, поместила Швейцарию в лидеры рейтинга. За ней следуют Великобритания и Швеция. На 44 месте расположилась Молдова, на 48-м – Россия, на 53-м – Беларусь, на 61-м – Армения, на 64-м – Украина, на 73-м – Грузия, на 82-м – Казахстан и на 93-м – Азербайджан.

|

L'Organisation mondiale de la propriété intellectuelle (OMPI) dont le siège se situe à Genève place la Suisse en tête du classement. Le Royaume-Uni et la Suède la suivent, la Moldavie occupe la 44e place, la Russie la 48e, la Biélorussie la 53e, l’Arménie la 61e, l’Ukraine la 64e, la Géorgie la 73e, le Kazakhstan la 82e et l’Azerbaïdjan la 93e.

La Suisse est la championne du monde de l’innovation

На прошлой неделе увидел свет восьмой по счету выпуск Всемирного индекса инноваций, составляемого ВОИС совместно с Корнелльским университетом и французской бизнес-школой INSEAD. Его составители оценили положение дел в 141 стране мира на основании 79 индикаторов, совокупность которых позволила бы построить «идеальный мир инноваций».

Лучший результат в погоне за совершенством принадлежит **Швейцарии**, неоднократно признававшейся самой инновационной страной Европы. ВОИС оценил достижения ученых Конфедерации в 68,3 балла, обеспечивших лидеру значительный отрыв от ближайших соперников – **Великобритании** (62,42) и **Швеции** (62,4).

«Взаимосвязь высочайшего уровня доверия между правительством, частным сектором и университетами, играющая первостепенную роль в сфере инноваций, характеризует Швейцарию», – отметил генеральный директор ВОИС Фрэнсис Гарри, комментируя результаты рейтинга. По его мнению, открытость экономики и интегрированность в нее человеческого капитала стали основными факторами, определившими успех Конфедерации на ниве новаторства.

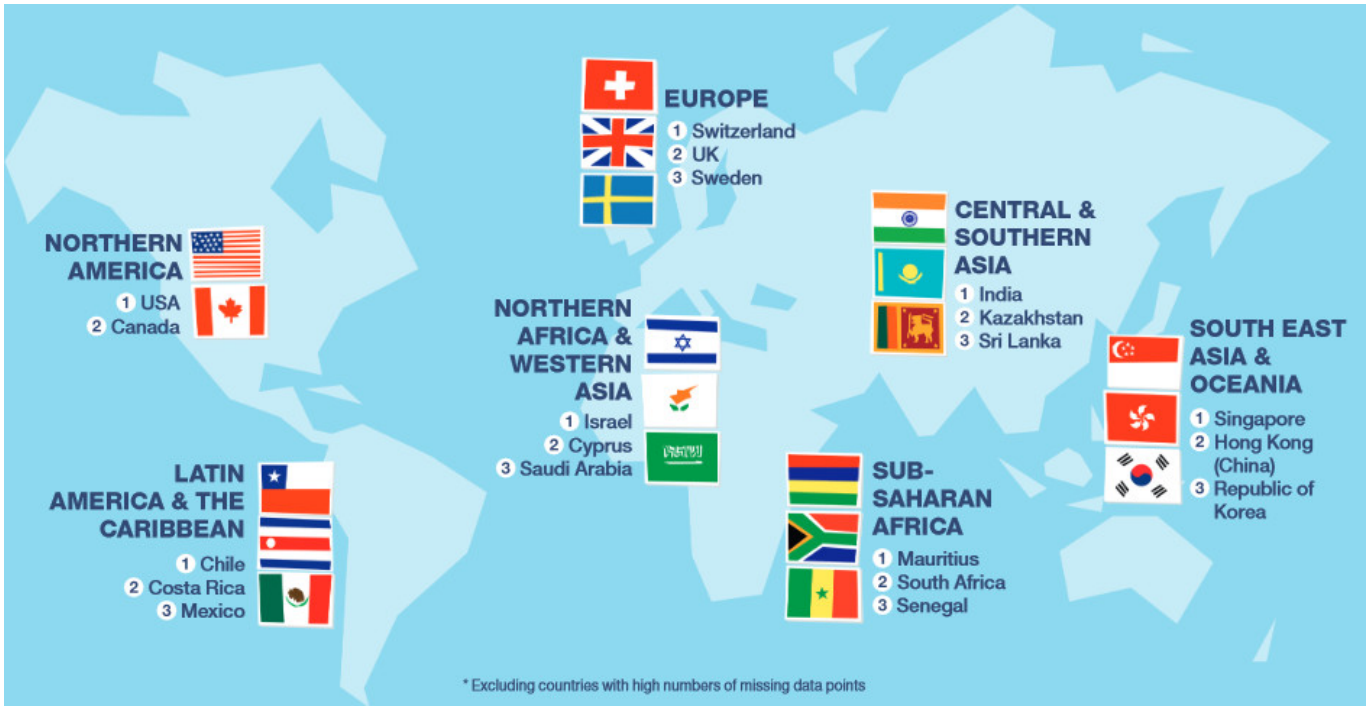

Лидеры инновационного рейтинга по регионам © wipo

Первые 25 строчек рейтинга из года в год претепевают не так много изменений. Тем более примечателен стремительный взлет Великобритании, поднявшейся с 10 места в 2011-м на 2-е в 2015-м. Вот, что думает по этому поводу баронесса Невилл-Рольф, занимающая пост министра интеллектуальной собственности: «Выдающиеся традиции Великобритании заключаются в лидерстве в науке и исследованиях: на нашей территории проживает менее 1% населения планеты, при этом мы выпускаем 16% высококачественных исследовательских работ. Правительство настроено сделать Великобританию лучшим местом в Европе для инноваций, получения патентов, а также создания и развития новых компаний».

Помимо прогресса серебряного призера рейтинга ВОИС обратил внимание и на другие выдающиеся достижения в области инноваций. Так, Чехословакии (24) удалось в этом году войти в топ-25 самых новаторских стран мира, Ирландии (8) – занять место в десятке лучших, а Китай (29) и Малайзия (32) показали результаты, сопоставимые с показателями стран с высоким уровнем доходов. Следует отметить, что при оценке этого критерия составители рейтинга принимали во внимание, в том числе, уровень расходов на НИОКР.

Country/Economy	Score (0–100)	Rank	Income
Switzerland	68.30	1	HI
United Kingdom	62.42	2	HI
Sweden	62.40	3	HI
Netherlands	61.58	4	HI
United States of America	60.10	5	HI
Finland	59.97	6	HI
Singapore	59.36	7	HI
Ireland	59.13	8	HI
Luxembourg	59.02	9	HI
Denmark	57.70	10	HI
Hong Kong (China)	57.23	11	HI
Germany	57.05	12	HI
Iceland	57.02	13	HI
Korea, Republic of	56.26	14	HI
New Zealand	55.92	15	HI
Canada	55.73	16	HI
Australia	55.22	17	HI
Austria	54.07	18	HI
Japan	53.97	19	HI
Norway	53.80	20	HI

Топ-20 самых инновационных стран © wipo

На страны с высоким уровнем доходов приходится львиная доля мест в первой полусотне списка. Среди представителей постсоветского пространства таким финансовым уровнем могут похвастать Эстония (23), Латвия (33), Литва (38) и Россия (48).

По качеству инноваций, которое определяется университетскими результатами, охватом публикаций и международным масштабом патентных заявок, лидируют США (5) и Великобритания (2), чьи вузы традиционно входят в число лучших в мире. За ними следуют Япония (19), Германия (12) и Швейцария (1).

Лидеры инновационного рейтинга по уровням доходов © wipo

Среди стран со средним уровнем доходов значительно оторвался от своих преследователей Китай (29), существенный прогресс отмечен также в Бразилии (70) и Индии (81), возглавившей рейтинг в регионе «Центральная и Южная Азия» (сразу за ней расположился Казахстан). А вот в категории с доходом ниже среднего лидером стала Молдова, занявшая неожиданно довольно высокое 44-е место.

«Во всех регионах мира предпринимательский дух, инициативность и политическая воля играют основную роль в сфере инноваций. Исчезают барьеры, и динамично развивающиеся страны достигают лучших показателей, чем можно было бы ожидать при их уровне доходов. Их успех – прекрасный пример для других стран, которые вынуждены за ними следовать, благодаря чему инновации становятся мировым двигателем устойчивого роста», – считает представитель INSEAD и соавтор отчета Бруно Ланвен.

Швейцария
Статьи по теме
Швейцария – самая новаторская страна Европы
ETHZ и EPFL снова среди лучших
Швейцария (пока) лидирует в инновациях
Швейцария сократила расходы на науку

Source URL:
https://dev.nashagazeta.ch/news/education-et-science/shveycariya-chempion-mira-po-innovaciyam